BISKOUPKY

ZMĚNA Č. 1 ÚZEMNÍHO PLÁNU
ODŮVODNĚNÍ

1 : 5 000

1	prodejna smíšeného zboží	9	požární zbrojnice
2	kulturní dům	10	požární nádrž
3	pohostinství	11	čistírna odpadních vod
4	zastávka BUS	12	rekreační středisko KPS
5	dětská klubovna - bývalá hasička	13	chatová osada
6	dětské hřiště	14	chov ovcí
7	obecní úřad - bývalá škola	15	agroturistický areál
8	kaplička	16	pila - Dřevosek

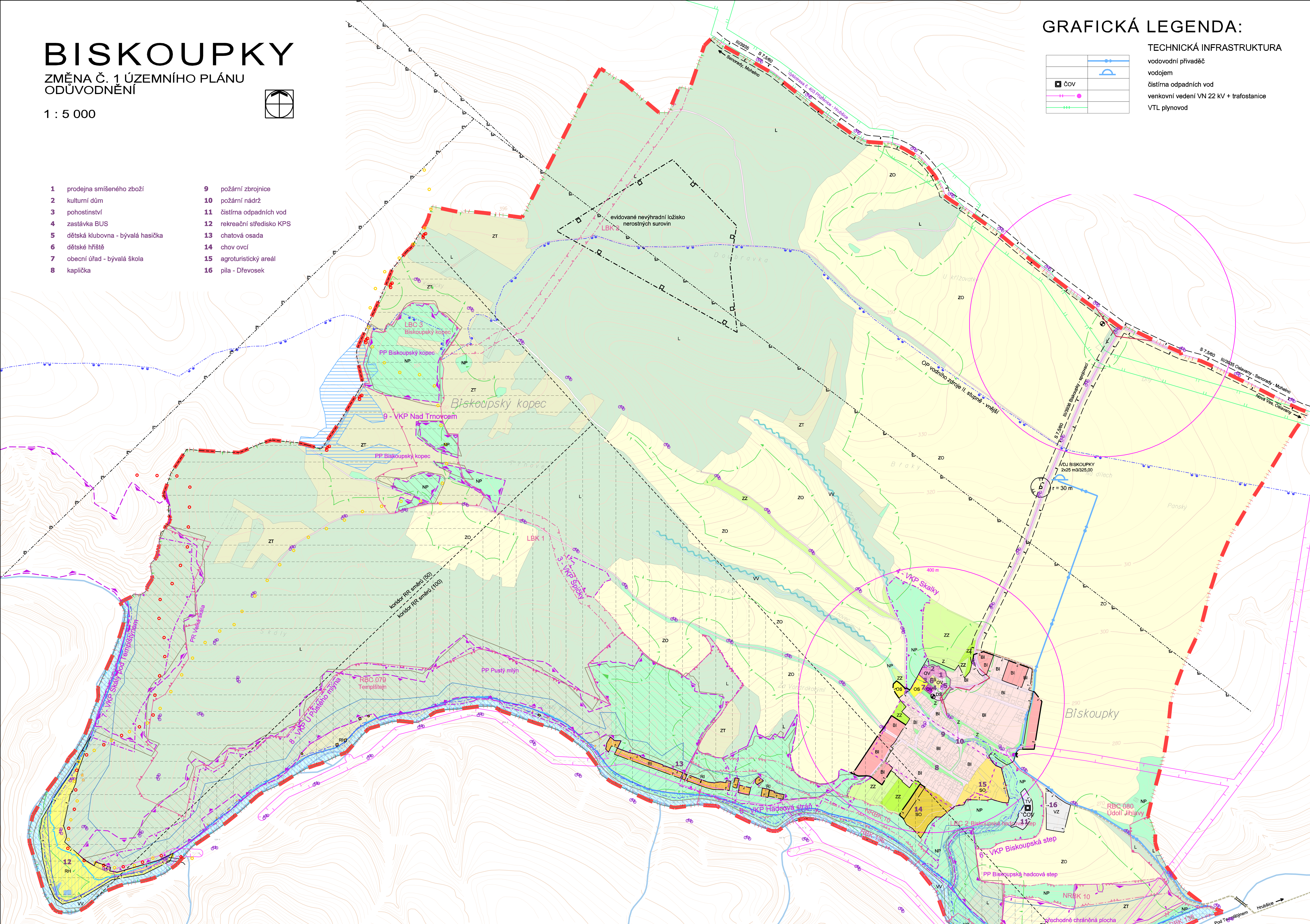

GRAFICKÁ LEGENDA:

TECHNICKÁ INFRASTRUKTURA

stav	návrh	
		vodovodní přivaděč
		vodojem
ČOV		čistírna odpadních vod
		venkovní vedení VN 22 kV + trafostanice
		VTL plynovod

PLOCHY S ROZDÍLNÝM ZPŮS. VYUŽITÍ

stabilizované plochy	plochy změn	
BI	BI	plochy bydlení individuálního
RH		plochy hromadné rekreace
RI		plochy individuální rekreace
SO	SO	plochy smíšené obytné
OV	OV	plochy občanské vybavenosti
OS	OS	plochy pro tělovýchovu a sport
VZ		plochy zemědělské a lesnické výroby
TV		plochy technické infrastruktury - vodní hospodářství
		plochy veřejných prostranství, dopravní pásy
DS		plochy dopravní infrastruktury silniční
Z		plochy zeleně - sídelní
NP		plochy přírodní
L		plochy lesní
ZO		plochy zemědělské - orná půda
ZT		plochy zemědělské - trvalé travní porosty
ZZ	ZZ	plochy zemědělské - zahrady, sady
VV		plochy vodní a vodohospodářské
		zatrubněný vodní tok
		silnice III.třídy
		komunikace místní
		komunikace účelové
		autobusová zastávka
		turistická trasa
		cyklotrasy a cyklostezky
t		boží muka
		vymezení úpravy centra obce

LIMITY VYUŽITÍ ÚZEMÍ

stav	návrh	
		zvláště chráněné území - přírodní rezervace
		zvláště chráněné území - přírodní památka
		EVL - evropsky významná lokalita (NATURA 2000)
		VKP - významný krajinný prvek registrovaný
		přechodně chráněná plocha
	NRBK	nadregionální biokoridor
	RBK	regionální biokoridor
	RBC	regionální biocentrum
	LBK	lokální biokoridor
	LBC	lokální biocentrum
		ochranné pásmo silnic
400 m		izochrony dostupnosti (400m)
		rozhledové pole úrovňového křížení komunikací
		OP letiště Náměšť
		památkově chráněné objekty
		území s archeologickými nálezy
		ochranné pásmo vodního zdroje II. stupně vnější
		provozní pásmo pro údržbu vodního toku
		aktivní zóna záplavového území
		záplavové území řeky Jihlavy Q100
		území zvláštní povodně pod vodním dílem
		odvodnění
		protipovodňová opatření na tocích
		plochy pro vodní kaskádu, protierozní funkce
		televizní převaděč TVP Nová Ves + ochranné pásmo 30m
		koridor RR směrů 50 a 100 (zájmové území AČR)
		ochranné pásmo venkovního vedení VN
		ochranné pásmo VTL plynovodu
		nevýhradní ložisko nerostných surovin
		ochranné pásmo lesa = 50 m

území archeologického zájmu = celé k.ú.

přírodní park Střední Pojihlaví, lokality výskytu zvl. chrán. druhů = celé k.ú.

Celé správní území obce je situováno v ochranném pásmu radiolokačního zařízení Ministerstva obrany.

		hranice zastavěného území (k 1.1.2014)
		hranice zastavitelných ploch
		hranice řešeného území - hranice katastru

KOORDINAČNÍ VÝKRES

URBANISTICKÉ ŘEŠENÍ	PŘÍRODNÍ PODMÍNKY, ŽP	ZÁBOR ZPF	VODNÍ HOSPODÁŘSTVÍ	ZPRACOVATEL	
ING. ARCH. JANA BENEŠOVÁ	ING. HANA ZEMANOVÁ	ING. HANA ZEMANOVÁ	ING. VÍTĚZSLAV VANĚK	ING. ARCH. JANA BENEŠOVÁ, URBI URBANISTICKO - ARCHITEKTONICKÁ PROJEKČNÍ KANCELÁŘ TALICHOVA 39, 623 00 BRNO TEL/FAX: 547 250 469, 547 221 410	
DOPRAVNÍ ŘEŠENÍ	ZÁS. EL. ENERGIÍ, SPOJE	ZÁS. PLYNEM	DIGITÁLNÍ ZPRACOVÁNÍ	POŘIZOVATEL	MěÚ Ivančice
ING. MILOSLAVA ŠKVARILOVÁ	ING. JAROSLAV OPAT	ING. VÍTĚZSLAV VANĚK	ROMAN STANĚK	ZAKÁZKOVÉ ČÍSLO	13 - 02 - 06
				DATUM	PROSINEC 2014
AKCE	ZMĚNA Č.1 ÚP BISKOUPKY		ČÍSLO PARÉ	MĚŘÍTKO	1 : 5 000
				ČÍSLO VÝKRESU	7